Ville-Evrard
Psychiatrie publique 93
ÉTABLISSEMENT PUBLIC DE SANTÉ

«Vivre avec le VIH, la violence des mots et des maux»

Journée mondiale de lutte contre le sida

Vendredi 6 décembre 2013

EPS Ville-Evrard, La chapelle
202, avenue Jean Jaurès
93 330 Neuilly-sur-Marne

SEMINAIRE DU PÔLE CRISTALES

Dr Wanda Cabaret, chef de pôle
Mylène Garo, psychiatre, responsable du comité sida sexualités prévention

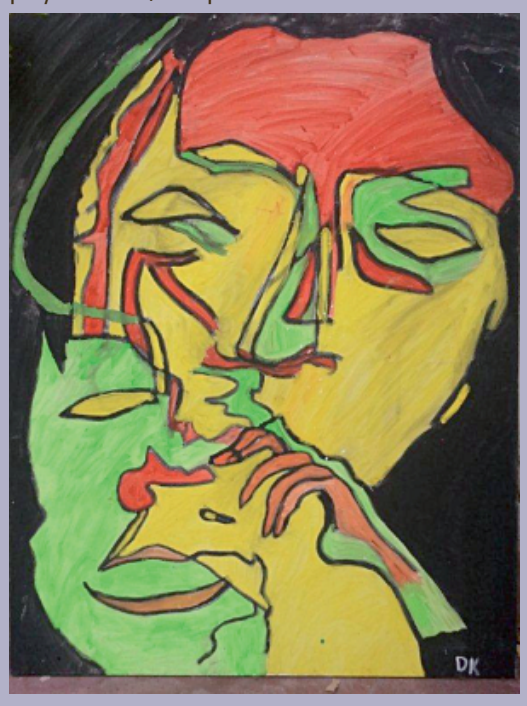

Illustration : groupe séquentiel pôle 93G15

Le VIH est une épidémie qui existe maintenant depuis trente ans. Bien que les prises en charge évoluent, le VIH-Sida entraine toujours autant de souffrances, de violences pour le patient et ses proches mais aussi pour le soignant.On ne peut parler du VIH-Sida sans parler de la violence que cette maladie suscite. La violence peut être verbale, sociale, morale, physique, intrafamiliale, symbolique… Elle nous questionne dans notre pratique au quotidien.
La violence ne peut pas être mise en mot. Comment la contenir ? Comment y réagir ?
Les maux commencent à l'annonce. Annoncer une séropositivité doit s'accompagner d'une réflexion clinique et éthique. Comment dire la séropositivité lors d'un dépistage ? Et ensuite comment accompagner le patient aujourd'hui et demain ?
Comment amener les personnes suivies en psychiatrie à une démarche de dépistage ? Avec quelle éthique ? Mais tout simplement aussi, comment parler du VIH avec nos patients ? Comment ne pas faire violence à une femme en lui annonçant sa séropositivité alors qu'elle est enceinte : contexte complexe sur le plan psychique, associant les remaniements liés à la grossesse et ceux liés à la séropositivité. Le soutien psychologique est alors essentiel à cette femme, pour éviter la transmission materno-fœtale par une bonne adhésion au traitement, et pour lui permettre d'accueillir le bébé et soutenir la parentalité.
On estime à environ 30 000 le nombre de personne porteuses du virus sans le savoir en France, en dépit des 5 millions de tests réalisés chaque année. Certains groupes de population ne considèrent pas que leurs pratiques constituent un risque. Il apparait donc nécessaire d'étendre, de généraliser l'offre de dépistage sans pour autant la banaliser.
Ainsi de nouveaux moyens de réalisation des tests sont apparus, comme les tests de dépistage rapide ou les autotests pouvant être pratiqués à domicile
.Le CNS (Conseil National du Sida) a ainsi rendu un avis favorable à la mise sur le marché des autotests en se basant sur une évaluation entre les bénéfices en terme de santé publique et les risques encourus par leur commercialisation.Les portes sont ouvertes aux risques… aux bénéfices… ?
Le Sida a changé, les malades ont changé, mais les angoisses restent
La transmissibilité sexuelle de la maladie, le secret lié au VIH, dire ou ne pas dire à l'autre, et celui concernant la sexualité et ses choix, sontdes questions lourdes qui influent sur un suivi au long cours et une adhésion à un traitement à vie.
La clinique du VIH est une clinique du traumatisme et de la menace.
Les enjeux liés aux peurs, à la honte, aux discriminations, aux craintes de stigmatisations restent majeurs et nécessitent une prise en charge spécifique : c'est la mission essentielle des équipes PSY-VIH du Comité Sida Sexualités Prévention de Ville-Evrard.
Une réflexion pluridisciplinaire par des intervenants choisis pour leur qualité et leur expérience nous apportera des éclairages divers qui enrichissent notre clinique au quotidien afin de maintenir une dynamique et une réflexion commune à tous les acteurs de terrain dans l'intérêt de toutes les personnes concernées par le VIH.

Programme 2013

9h - Accueil
Zaynab Riet, directrice – EPS Ville-Evrard
Docteur Didier Boillet, président de la CME – EPS Ville-Evrard
Maryse Camalet, directrice des soins – EPS Ville-Evrard
Docteur Mylène Garo, psychiatre, coordonnatrice du comité sida sexualités prévention, EPS Ville-Evrard

9h30 - 12h30
Modérateur **: Josiane Phalip-Le Besnerais,** psychologue clinicienne, comité sida sexualités prévention, EPS Ville-Evrard

« Dépister pour vivre mieux ? »
Pr Willy Rozenbaum, Professeur des universités, praticien hospitalier, Saint-Louis (Paris), président du COREVIH Ile-de-France Est

« VIH/sida : de l'effroi au trauma, trajectoires subjectives »
Marie-Hélène Brousse, psychanalyste, membre de l'école de la cause freudienne et de l'AMP, directrice de la revue C/C publiée par university of Minessota press (USA), maître de conférences à l'université de Paris VIII Saint-Denis

« Relation positive mère-enfant »
Ana Paula De Melo, psychologue, équipe PSY/VIH, comité sida sexualités prévention, EPS Ville-Evrard

Repas possibleau self (pour les agents de Ville-Evrard, se munir de la carte de restauration, pour lex extérieurs le coût du repas est d'environ 8 euros)

14h - 17h
Modérateur **: Docteur Patrick Chaltiel,** chef du pôle 93G14

« Adolescents du forum à Jean Verdier : des jeux de piste »
Dr Vincent Jeantils, responsable unité des maladies infectieuses CH Jean Verdier, président ADOVIH
Sandra Fernandez, infirmière, équipe PSY/VIH, comité sida sexualités prévention, EPS Ville-Evrard

«Mémoire des mots, mémoire du VIH»
Dr Mylène Garo, psychiatre, coordinatrice du comité sida sexualités prévention

«Le vieillissement des personnes séropositives : un enjeu pour aujourd'hui et demain ?»
Alain Bonnineau, vice-président du COREVIH Ile-de-France Est, administrateur de AIDES

Renseignements

Nadège Durand
n.durand@epsve.fr
Tél. 01 43 09 32 81